IV GRUP IMPULSOR
Pla de Barris de la Verneda i la Pau

04/12/2017

A LA VERNEDA I LA PAU
TENIM UN PLA

SUMARI

1. ÀMBIT ECONÒMIC
2. SEGUIMENT DE PROJECTES PER ÀMBITS
3. Explicació jornada devolució procés Via Trajana/Binèfar

A LA VERNEDA I LA PAU
TENIM UN PLA

ACTIVITAT ECONÒMICA

A LA VERNEDA I LA PAU
TENIM UN PLA

ACTIVITAT ECONÒMICA

11. Disseny d'una estratègia de formació professionalitzadora i ocupació

Coordinadora Ocupació Plans de barri: *Mar Cabecerans*

11.1. **PROPOSTA DE DISSENY DE PROJECTES I ACCIONS QUE FOMENTIN LES OPORTUNITATS LABORALS ENTRE ELS VEÏNS I VEÏNES DE LA VERNEDA I LA PAU. Entitat: DALEHP**

Alguns indicadors:

A la Verneda i la Pau, el pes de **l'atur registrat** en la població adulta (de 16 a 64 anys) es va situar, el desembre de l'any 2015, en un **11,1 %**, dos punts per sobre de les dades del conjunt del districte de Sant Martí (9,3 %). A més, un **46 % correspon a atur de llarga durada** (atur de més de 12 mesos). Pel que fa a la distribució per sexes, el pes de **l'atur femení és d'un 54,2 %**, més d'un punt per sobre de les xifres de Sant Martí (52,9 %). En quant a nivell d'estudis, el 7,2% de la població en situació d'atur no té estudis i només un 12,6% té nivell universitari

ACTIVITAT ECONÒMICA

Objectiu 1
Conèixer els perfils de persones en situació d'atur o precarietat

- Tasca 1.1. Identificació del nombre de persones en situació d'atur o precarietat laboral.
- Tasca 1.2. Caracterització del perfil de les persones en situació d'atur o precarietat laboral.

Objectiu 2
Fomentar oportunitats d'accés al treball

- Tasca 2.1. Identificació dels sectors econòmics d'actuació prioritària als barris.
- Tasca 2.2. Definició de projectes per aquests barris i col·lectius.

Objectiu 3
Identificar entitats per desenvolupar projectes

- Tasca 3.1. Identificació d'entitats del territori per desenvolupar els projectes

ACTIVITAT ECONÒMICA

11. Disseny d'una estratègia de formació professionalitzadora i ocupació

ENTITAT: FUNDACIÓ FUTUR

11.2. **PROGRAMA FUTURJOB** ***(Sector hosteleria i restauració)***

Grup de 25 persones que participaran en el projecte Formació en Auxiliar de Cuina i Serveis

ETAPA 1 30/11/2017 - 15/01/2018
- Difusió projecte i acollida participants
- Definició perfil professional participants
- Formació competències transversals prelaborals
- Tutories individuals
ETAPA 2 15/01/2017 - 15/05/2018
- Formació professionalitzadora: Cuina i Cambrer
- Formació competències transversals
- Tutories individuals
- Pràctiques formatives:
ETAPA 3 31/04/2018 - 30/06/2018
- Tutories individuals
- Acompanyament a la inserció (transversal durant tot el projecte)

Objectius:

- Reforçar la ocupabilitat i les competències professionals de les persones no ocupades i no integrades en els sistemes d'educació i formació del barri de La Verneda i La Pau.

- Incentivar l'activitat laboral i econòmica en sectors Emergents i estratègics per al desenvolupament de l'entorn, específicament el sector de la restauració i hosteleria que està englobat al sector de serveis que és el que més demanda ocupacional té.

Calendari: 30/11/2017-30/06/2018

ACTIVITAT ECONÒMICA

12. Disseny i impuls d'accions per a l'activació econòmica, ocupacional i dinamització dels polígons

- 12.1. Pla de dinamització industrial. Barcelona Activa/Direcció de serveis a les empreses

Incorporació del Dinamitzador del polígon: **Oscar Peña Legido**

- 12.2. Projecte Poligoneres. Justícia de gènere en els polígons industrials. Departament de Transversalitat de gènere / CIRD.

- 12.3. Projecte "*Recondueix el teu perfil professional*" . Barcelona Activa/ Projectes Integrals d'ocupació.

Polígons Besòs

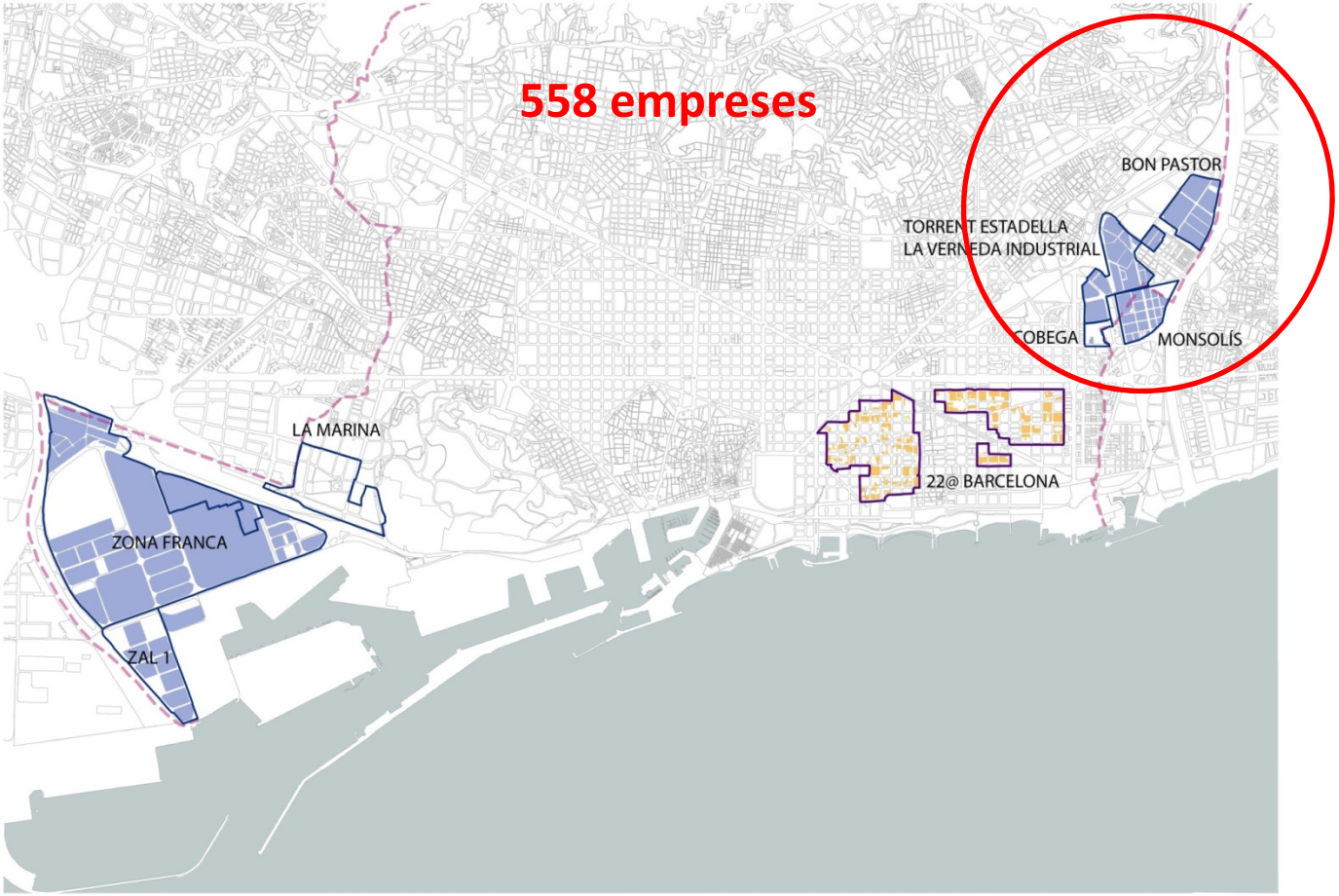

12.1. Pla de dinamització industrial

- Incorporació de la figura del dinamitzador industrial
  - Objectiu millorar la competitivitat del teixit econòmic del polígon

- Cartera de serveis i programes adaptats per les empreses del polígon:
  - accés finançament
  - cerca talent
  - tràmits i gestions municipals
  - suport internacionalització
  - informació i assessoria: certificacions, subvencions, licitacions
  - Programes i formació especifica:
    - Area comercial i màrqueting
    - Industria 4.0 (Workshops programa indústria urbana)

- Programes d'economia verda i circular
  - Auditoria eficiència energètica
  - Foment de economia circular i simbiosi industrial
  - Suport a ALENCOOP

Pla de dinamització industrial

Pla de dinamització industrial

- Enfortiment cooperació empresarial
  - Promoure connexions entre empreses del polígon
  - Cooperar i posar contactes amb empreses Parc Tecnològic

- Dinamització de naus buides per millorar l'atractivitat
    - Nau de la Vil.la (Bcn Activa/Districte)

ACTIVITAT ECONÒMICA

12. Disseny i impuls d'accions per a l'activació econòmica, ocupacional i dinamització dels polígons

11.3. **Projecte "*Recondueix el teu perfil professional*" . Barcelona Activa/ Projectes Integrals d'ocupació**

Que es planteja?

La preparació de dones en desocupades per a l'obtenció dels següents carnet de conduir professionals:

- Carnet C
- Carnet D
- Certificat d'Aptitut Professional (CAP)

Requisits:

- Dones, amb més de 21 o 24 anys
- Estar en situació d'atur o en procés de recerca de feina
- Ser resident del barri de la Verneda i la Pau
- Tenir vocació en trajectories professionals que requereixin un carnet de conducció professionals

ACTIVITAT ECONÒMICA

13. IMPULS d'ECONOMIA SOCIAL I SOLIDÀRIA

13.1. SERVEI de dinamització de l'Economia Social i solidària

Servei Itinerant:

Trinitat Nova, Zona Nord i Roquetes (Districte Nou Barris)	DILLUNS
Sant Genís i **La Teixonera** (Districte Horta Guinardó)	DIMARTS
La Marina (Districte Sants Montjuïc)	DIMECRES
Bon Pastor, Baró de Viver i Trinitat Vella (Districte Sant Andreu)	DIJOUS MATÍ

Verneda La Pau - Besós-Maresme (Districte Sant Martí)
DIJOUS TARDA –Casal de Barri Verneda Alta

ACTIVITAT ECONÒMICA

13. IMPULS d'ECONOMIA SOCIAL I SOLIDÀRIA

13.2. AGORA 4.0. Escola democràtica de coneixement i fabricació digital per a la superació de desigualtats socials

- **Capacitació i apoderament en tecnologies relacionades amb la fabricació digital.**
- **Co-creació dialògica de coneixement (cyberciència ciutadana, programació)**
- **Extensió de la formació en disseny digital i eines 4.0 fora de l'escola**

ACTIVITAT ECONÒMICA

SUBVENCIONS PER FOMENTAR L'OCUPACIÓ DE QUALITAT

SUBVENCIONES PARA FOMENTAR EL EMPLEO DE CALIDAD

BONA FEINA, BARCELONA!

PROGRAMA DE SUBVENCIONES PARA FOMENTAR EL EMPLEO

¿TIENES UNA EMPRESA?
¿SABES QUE PUEDES AHORRAR DINERO SI FOMENTAS EL EMPLEO DE CALIDAD?

El Ayuntamiento de Barcelona, a través de Barcelona Activa, pone en marcha un programa que te ofrece ayudas de hasta **12.000 euros** por cada nuevo contrato de, como mínimo, **12 meses** de duración.

COM HAS DE DEMANAR LA SUBVENCIÓ?

Només cal entrar al web **barcelonactiva.cat/bonafeina**, omplir les dades i annexar la documentació necessària (en format pdf). Aleshores, es generarà una sol·licitud que caldrà acabar de completar, imprimir el pdf de la sol·licitud (2 còpies) i signar-lo. Després se n'haurà de lliurar una còpia a qualsevol dels registres municipals indicats al web, **demanant cita prèvia**, en el termini màxim de tres mesos des de la data d'inici del contracte.

També es pot registrar en línia al portal de Tràmits-Registre de l'Ajuntament de Barcelona, annexant el pdf de la sol·licitud. El termini per presentar les sol·licituds finalitza el **31 de desembre del 2018.**

¿CÓMO DEBES PEDIR LA SUBVENCIÓN?

Hay que entrar en la web **barcelonactive.cat/bonafeina**, rellenar los datos y anexar la documentación necesaria (en formato pdf). Entonces, se generará una solicitud que deberás acabar de rellenar, imprimir el pdf de la solicitud (2 copias) y firmarlo. Después habrá que entregar una copia en cualquiera de los registros municipales indicados en la web, **pidiendo cita previa**, en el plazo máximo de tres meses desde el inicio del contrato.

También se puede registrar online en el portal de Trámites-Registro del Ayuntamiento de Barcelona, anexando el pdf de la solicitud. El plazo para presentar las solicitudes finaliza el **31 de diciembre del 2018.**

Bases:
barcelonactiva.cat /bonafeina
#bonafeina

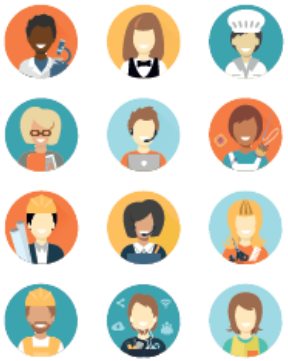

Barcelona Activa — Ajuntament de Barcelona

PROGRAMA DE SUBVENCIONS PER FOMENTAR L'OCUPACIÓ

TENS UNA EMPRESA?
SAPS QUE POTS ESTALVIAR-TE DINERS SI FOMENTES L'OCUPACIÓ DE QUALITAT?

L'Ajuntament de Barcelona, a través de Barcelona Activa, posa en marxa un programa que t'ofereix ajuts de fins a **12.000 euros** per cada nou contracte de, com a mínim, **12 mesos** de durada.

ACTIVITAT ECONÒMICA

QUIN IMPORT ET CORRESPON SEGONS LA PERSONA QUE CONTRACTIS?

Fins a 10.000 €

- Persones majors de 40 anys en situació d'atur de llarga durada
- Persones participants en programes i/o itineraris d'inserció laboral de Barcelona Activa

Fins a 12.000 €

- Persones en risc d'exclusió social
- Persones amb residència en algun dels set districtes d'actuació preferent a la ciutat (consultar al web) i amb participació acreditada en accions de formació i/o orientació laboral

QUÈ NECESSITA LA TEVA EMPRESA PER PODER DEMANAR LA SUBVENCIÓ?

- Tenir, com a mínim, un centre de treball a l'Àrea Metropolitana de Barcelona on presti els seus serveis el treballador/a contractat.
- Desenvolupar una activitat amb un mínim de sis mesos de vida.
- Estar al corrent de pagament de les obligacions amb l'Agència Tributària, la Seguretat Social i la Hisenda Municipal.
- Formalitzar un contracte laboral:
  - De durada mínima de 12 mesos (o indefinit), en el cas d'empreses amb un nombre no superior a 250 treballadors/es (PIMES).
  - Indefinit, en el cas d'empreses que comptin amb una plantilla de més de 250 treballadors/es

Cal tenir en compte que el **màxim de contractacions** subvencionables en una mateixa organització serà de 10 i que el nombre de persones treballadores amb subvenció no podrà superar la plantilla que l'empresa tenia prèviament. A més, en cap cas el salari serà inferior a 1.088,56 € bruts mensuals (13.062,72 € en còmput anual) per a jornades a temps complet, o la part proporcional en el cas de jornades parcials.

Consulta les bases legals al web per conèixer tots els requisits.

¿QUÉ IMPORTE TE CORRESPONDE SEGÚN LA PERSONA QUE CONTRATES?

Hasta 10.000 €

- Personas mayores de 40 años en situación de paro de larga duración
- Personas participantes de programas y/o itinerarios de inserción laboral de Barcelona Activa

Hasta 12.000 €

- Personas en riesgo de exclusión social
- Personas con residencia en alguno de los siete distritos de actuación preferente de la ciudad (consultar la web) y con participación acreditada en acciones de formación y/o orientación laboral

¿QUÉ NECESITA TU EMPRESA PARA PODER PEDIR LA SUBVENCIÓN?

- Tener, como mínimo, un centro de trabajo en el Área Metropolitana de Barcelona donde preste sus servicios el trabajador/a contratado.
- Desarrollar una actividad con un mínimo de seis meses de vida.
- Estar al corriente de pagos de sus obligaciones con la Agencia Tributaria, la Seguridad Social y la Hacienda Municipal.
- Formalizar un contrato laboral:
  - De duración mínima de 12 meses (o indefinido), en el caso de empresas con un número no superior a 250 trabajadores/as (PYMES).
  - Indefinido, en el caso de empresas que cuenten con una plantilla de más de 250 trabajadores/as.

Hay que tener en cuenta que el **máximo de contrataciones** subvencionables en una misma organización será de 10 y que el número de personas trabajadoras con subvención no podrá superar la plantilla que la empresa tenía previamente. Además, en ningún caso el salario será inferior a 1.088,56€ (13.962,72€ en cómputo anual) para jornadas a tiempo completo, o la parte proporcional en el caso de jornadas parciales.

Consulta las bases legales en la web para conocer todos los requisitos.

2. Seguiment
PROJECTES PER ÀMBITS

EDUCACIO
DRETS SOCIALS
ECOLOGIA URBANA

A LA VERNEDA I LA PAU
TENIM UN PLA

1. ÀMBIT EDUCATIU

A LA VERNEDA I LA PAU
TENIM UN PLA

EDUCACIÓ

08. Millores dels centres educatius – Bernat Metge i Escola La Pau

Actors implicats:
CEB, PdB, Districte, ICUB, Direccions dels centres

Estat actual:
- Visites tècniques als centres educatius
- Licitacions CEB

Pressupost: 1.000.000 €

Properes passes:
Previsió de les obres: juny-juliol 2018

EDUCACIÓ

10. Promoció de projectes per potenciar la relació entre famílies, escoles i entorn

10.1. PROJECTE DE BLOG COL·LABORATIU LA PALMERA CURS 2017 – 2018
Entitat: TELEDUCA, AMPA i Direcció Escola La Palmera

Objectius:
1- Dinamitzar la comunitat educativa mitjançant la creació d'aquest blog on s'informarà tant del que el centre està fent amb els infants de primària, com de tot el que ells i elles volen fer i explicar a dins i a fora de l'escola.
2- Millorar les habilitats i l'accessibilitat de les famílies amb menys destresa en el món digital. La formació en aquest cas és intergeneracional: els infants acompanyaran a les seves famílies en aquesta adquisició de competències digitals.
3- Foment de la participació en general.

EDUCACIÓ

1. Impuls de projectes educatius integrals i suport a les escoles en les tasques socioeducatives

1.3. Programa de Foment de Cooperativisme a centres educatius (Projecte Pilot)

Actors implicats:
IES Salvador Seguí, Barcelona Activa –Innovació Socioeconòmica, CEB, Districte i Pla de barris

Estat actual:

- Reunió de valoració inicial
- Projecte amb 3 Fases (Exploració, constitució i pla d'empresa)
- Inici a l'octubre

Període: 2017-2018

DRETS SOCIALS

A LA VERNEDA I LA PAU
TENIM UN PLA

DRETS SOCIALS

1. Acompanyament i Suport a entitats

Pla de formació a entitats:
l'oferta formativa bàsica del pla de formació de Torre Jussana, que compren els àmbits : jurídic, fiscal, econòmic, participació, estratègia i projectes, i comunicació.

- Zona: Bon Pastor, Baró de viver, La verneda-La Pau, Besòs)
- Calendari: proper trimestre (gener-març),

Formació	Data	Horari
Disseny i avaluació projectes	25 de gener 1, 8, 15 de febrer	de 17:30 a 20:30h
Comunicació I	1, 6 de març	de 17:30 a 20:30h
Responsabilitats de les juntes	19 de març	de 18 a 20:30h

DRETS SOCIALS

4.2. Grup de Memòria Històrica

1) *Revista monogràfic*
2) *Projectes divulgatius pels centres escolars* (Memori, conte i àlbum de cromos). Validats els pressupostos i propostes. Vinculació amb la xarxa comunitària (l'IES Salvador Seguí participarà

3) *Recuperació d'arxius locals*, vinculant els arxius locals amb arxius institucionals

DRETS SOCIALS

6.1. Programa de rehabilitació

- Objectiu: Finques d'alta complexitat
- Prediagnosi de l'estat de l'edificació residencial d'edificis en els àmbits de més acusada vulnerabilitat de Barcelona
- Diagnosi liderada per la UPC (tots els barris amb PdB)
- Equip d'acompanyament tècnic multidisciplinari

Aquesta previsió no exclou les convocatòries ordinàries

Properes passes:
Incorporació de l'equip a mitjans de setembre
Inspeccions/observacions al barri

Pressupost: 1.000.000 €

ECOLOGIA URBANA

A LA VERNEDA I LA PAU
TENIM UN PLA

ECOLOGIA URBANA

15. Millores d'equipaments esportius de pràctica esportiva a l'aire lliure per a usos comunitaris

Actors implicats:
Districte, Pla de barris, entitats, equipaments

Què hem fet:
Equip redactor-Estudi

- Fase I: Identificació de l'estat i els usos dels equipaments
- Fases II: Registre. Mapeig i cartografia. Entrevistes a usuaris i a entitats. Sessions de treball amb col·lectius
- Fase III: valoració i potencialitat dels espais

Inlc
Inclourà: Millores d'espais, materials esportiu i creació d'un itinerari esportius

Presentació al barri: Febrer

ECOLOGIA URBANA

17. Millores espai públic – Marxes Exploratòries

Calendari:

Sessió formativa: 17.01.2018
Marxa: 24.01.2018
Sessió devolució: 31.01.2018

3. PRESENTACIÓ DEL PLA DE BARRIS DE LA VERNEDA I LA PAU

11.01.2018

Casal de Gent Gran Verneda

(Binèfar 16)

A LA VERNEDA I LA PAU
TENIM UN PLA